

Settimana Enogastronomica 2017
VILLAGGIO STELLA DEL SUD & RESORT
Caprioli di Pisciotta – Palinuro (Salerno)
dal 25/06/2017 al 02/07/2017

La Sezione Enogastronomica, anche per quest'anno, propone ai soci una intera settimana a tema enogastronomico. Quest'anno saremo in **Cilento**, una terra ricca di storia e straordinarie bellezze naturali.

La nostra meta è il **Villaggio Stella del Sud & Resort** (www.villaggiostelladelsud.it) che, situato direttamente sul mare, si affaccia sulla baia di Palinuro in località Caprioli – sulla Costa del Cilento ed a soli 3 Km dal Centro di Palinuro. I pendii del Parco Nazionale del Cilento lo incorniciano di verde e ne proteggono la quiete in una magica atmosfera Mediterranea. Il complesso è formato da costruzioni in muratura di stile “Mediterraneo” digradanti verso il mare.

Per i nostri soci sarà riservata la **Formula Resort**: 39 villini monocalci in muratura da 2 a 4 posti letto, situati nella parte alta del Resort a 300 mt. dal mare. Ogni villino dispone di bagno con doccia, phon a parete, tv LCD, mini frigo, cassaforte, aria condizionata e patio attrezzato con vista mare.

Approfittando dell'ospitalità e della disponibilità della gestione del villaggio, oltre alle attività già offerte dalla animazione della struttura, si vuole proporre ai nostri soci, come già fatto nelle quattro precedenti edizioni:

- La possibilità di partecipare gratuitamente ad un corso di avvicinamento al vino e al mondo della enogastronomia tenuto da un docente sommelier professionista; le lezioni saranno previste al pomeriggio, per una durata di circa un'ora e mezza, e al termine sarà previsto anche la degustazione guidata di almeno due vini.
- La possibilità di degustare tutte le sere, in abbinamento alle portate del menu proposto dal villaggio, dei vini selezionati dal vasto panorama enologico nazionale.

Quote di partecipazione	Formula Resort
Adulti	€ 498,00
Adulti 3/4 letto dai 14 anni sconto 20%	€ 398,40
Bambini 3 letto 3-14 anni non compiuti *	€ 20,00
Bambini 4 letto 3-14 anni non compiuti sconto 50% *	€ 249,00

* Le età si intendono per anni non compiuti al momento del soggiorno, è obbligatorio all'arrivo presentare documenti attestanti l'identità di tutti i componenti della prenotazione, inclusi i minori di qualsiasi età.

Riduzioni/Supplementi:

- **Baby 0/3 anni:** gratuiti con culla propria e pasti inclusi come da menù (max 1 per camera)
- **Doppia uso Singola:** suppl. 50%
- **Single + 2 Bambini:** 1 adulto + 2 bambini 0/14 anni pagano 2 quote + 20,00 euro
- **Animali:** ammessi di piccola taglia in zona Villaggio, € 70 per disinfestazione finale.
- **Assicurazione annullamento:** € 15,00 adulti, € 7,50 bambini (facoltativa e da richiedere all'atto della prenotazione).

A favore dei Soci sono previsti i contributi erogati come da Regolamento ALI

- **€ 100,00** per il Socio ordinario e **€ 30,00** per il Socio familiare (contributo turismo nazionale) a condizione che il socio non ne abbia già beneficiato nel corso dell'anno di riferimento.)
- **€ 50,00** per il Socio ordinario e **€ 20,00** per il Socio familiare a condizione che il Socio sia iscritto alla Sezione Enogastronomica e non ne abbia già beneficiato nel corso dell'anno di riferimento

I due contributi descritti si sommano se il socio ordinario non né ha già usufruito per il 2017

I Soci ordinari possono, inoltre, richiedere il pagamento delle proprie quote, insieme a quelle dei propri Soci familiari, **in 10 rate mensili** e fino ad un massimo annuo di **€ 2.500,00**.

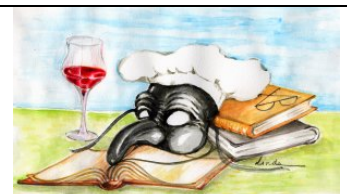

La quota comprende:

- Trattamento di pensione completa con sistemazione in camere **Formula Resort**: camera doppia con prima colazione, pranzo e cena a buffet con acqua e vino inclusi ai pasti (dalla cena del giorno di arrivo al pranzo del giorno di partenza); ristorazione con posto assegnato in zona riservata al ns. gruppo
- **Corso avvicinamento al vino e al mondo della enogastronomia** tenuto da un docente sommelier professionista
- Una **selezione dei migliori vini** del panorama enologico nazionale, riservati esclusivamente al ns. gruppo, in degustazione per ogni cena
- Servizio spiaggia: 1 ombrellone + 2 lettini a camera in zona riservata al ns. gruppo a partire dalla 2° fila (prima fila con supplemento)
- Tesser club [include animazione diurna e serale con tornei sportivi, giochi, spettacoli e discoteca, corsi collettivi di nuoto e canoa, tennis, tiro con l'arco, ginnastica aerobica. Attività di mini club con giochi, mini - tornei e spettacoli per bambini. Utilizzo delle attrezzature del villaggio: piscine, campo da tennis & calcetto, pallavolo, bocce, ping pong].
- Assicurazione medico/bagaglio.

La quota non comprende:

- Tassa di soggiorno da pagare direttamente in loco.
- Mance, facchinaggio e tutto quanto non espressamente indicato alla voce “La quota comprende”.
- **Assicurazione annullamento**: € 15,00 adulti, € 7,50 bambini (facoltativa e da richiedere all'atto della prenotazione).

Penali annullamento

- 10% della quota di partecipazione fino a 31 gg prima dell'inizio del soggiorno;
- 30% della quota di partecipazione da 30 a 14 giorni prima dell'inizio del soggiorno;
- 50% della quota di partecipazione da 13 a 6 giorni prima dell'inizio del soggiorno;
- 80% della quota di partecipazione da 5 a 1 giorno prima dell'inizio del soggiorno;
- 100% il giorno inizio soggiorno.

Modalità di prenotazione

Prenotazione entro lunedì 22 maggio 2017

1. **prenota direttamente presso il Tour operator: Qui si viaggia tel. 08118706331 mail info.quisiviaggia@libero.it.** Ricorda che il rapporto contrattuale sorge direttamente tra te e il Tour operator e che sei responsabile di quanto sottoscritto anche per i casi di variazioni, rinunce e presta attenzione alle penali di viaggio
2. Clicca sul pulsante **"Aderisci all'iniziativa"** ed entro 5 giorni compila il modulo on line. Dopo aver inserito i dati della pratica, completa la procedura inserendo anche il codice di conferma che, per tua sicurezza, il sistema invierà in tempo reale al tuo indirizzo e-mail.
3. **non appena il Tour Operator avrà confermato il raggiungimento del numero minimo dei partecipanti previsto, la Segreteria Tecnica:**
 - ti informerà via e-mail validando la pratica
 - disporrà i pagamenti e, dopo il tuo rientro, ti addebiterà le quote secondo la modalità di pagamento che avrai scelto (unica soluzione o in 10 rate)
 - erogherà il contributo annuale spettante secondo le modalità previste dal Regolamento
4. informa tempestivamente via mail la Segreteria Tecnica di qualsiasi successiva modifica o dell'annullamento del viaggio indicando il numero della pratica fornito dal Tour operator

Informazioni utili

- **È richiesta l'iscrizione alla Sezione Enogastronomica Napoli**
- L'iniziativa sarà effettuata in presenza di minimo 20 partecipanti e con un massimo di 55.
- Nel caso di esaurimento dei posti sarà predisposta una lista d'attesa in ordine di ricezione delle prenotazioni.
- Il soggiorno inizia con la cena del giorno d'arrivo e termina con il pranzo del giorno di partenza.

Per informazioni i soci possono contattare il Capo Sezione sig. Raffaele Di Sarno (Tel.: 335-7164033)

Organizzazione tecnica

Qui si viaggia Srl – Traversa Giulio Cesare, 18- Napoli

tel **081-18706331**

mail info.quisiviaggia@libero.it

www.quisiviaggia.it

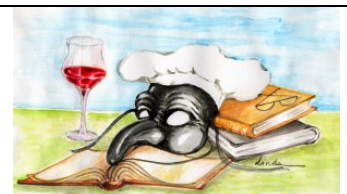

Descrizione servizi:

Il Villaggio si affaccia sulla baia di Palinuro in località Caprioli – sulla Costa del Cilento ed a soli 3 Km dal Centro di Palinuro, ed è situato direttamente sul mare. Il complesso è formato da costruzioni in muratura di stile “Mediterraneo” digradanti verso il mare.

Formula RESORT: 39 villini monocalci in muratura da 2 a 4 posti letto (letti aggiunti in dormeuse a castello), situati nella parte alta del Resort a 300 mt. dal mare. Ogni villino dispone di bagno con doccia, phon a parete, tv LCD, mini frigo, cassaforte, aria condizionata e patio attrezzato.

Soggiorni: da domenica dalle h.16 a domenica entro le h10 del giorno di partenza.

Spiaggia: privata ed esclusiva del Villaggio, distante dalla zona Resort circa 300 mt. Attrezzata con un ombrellone e due lettini per ogni camera; servizio incluso nelle quote dalla 2° fila in poi (prima fila con supplemento). È composta da sabbia e ghiaia, bagnata da un mare trasparente e con fondali rocciosi. Da non dimenticare che anche nell'anno 2016 è stato attribuito alla località la “Bandiera Blu”, simbolo di elevato stato di limpidezza delle acque.

Ristorazione: offre il servizio di pensione completa con antipasti, scelta fra primi e secondi piatti, contorni e dessert, con acqua mineralizzata e vino locale, il tutto servito a buffet e nel perfetto stile Mediterraneo a base di prodotti tipici Cilentani.

Servizi e attrezzature: Bazar, 2 bar, parco giochi per bambini, animazione diurna e serale con spettacoli di cabaret, balletti, teatro, musical, giochi. Dispone inoltre di 2 piscine di cui una per bambini ed una per gli adulti, campo da tennis e da calcetto, anfiteatro per l'animazione. Servizio navetta da/per la spiaggia con orari prestabiliti. Parcheggio auto interno non custodito.

Tessera club: include: animazione diurna e serale con tornei sportivi, giochi, spettacoli e discoteca, corsi collettivi di nuoto e canoa, tennis, tiro con l'arco, ginnastica aerobica. Attività di mini club con giochi, mini - tornei e spettacoli per bambini. Utilizzo delle attrezzature del villaggio: piscine, campo da tennis & calcetto, pallavolo, bocce, ping pong.

Animali: ammessi di piccola taglia solo in camere con balcone del Villaggio, se segnalati alla prenotazione, con supplemento (per l'igienizzazione finale della camera). Non ammessi nei luoghi comuni.

Come raggiungere il villaggio

In auto da Nord: Autostrada A3 Salerno-Reggio Calabria uscita Battipaglia – Seguire la SS18 per Paestum, Vallo della Lucania. Proseguire sulla strada a scorrimento veloce verso Sapri, uscita PODERIA Indicazioni per Palinuro-Pisciotta.

In auto da Sud: Autostrada A3 Salerno-Reggio Calabria uscita Padula/Buonabitacolo – Prendere la SS517 per Buonabitacolo/Policastro - Proseguire poi sulla superstrada per Policastro – Palinuro, uscita PODERIA Indicazioni per Palinuro-Pisciotta.

In Treno: Stazione Fs di Pisciotta (SA) a 1,5 Km dal Villaggio. – Transfer gratuito A/R per tutti i clienti che arrivano in Treno alla Stazione Ferroviaria di PISCIOTTA-PALINURO (da comunicare all'atto della prenotazione).

Indicazioni turistiche

Il Parco Nazionale del Cilento: una visita indimenticabile, tra panorami mozzafiato, antichi borghi medioevali, spiagge e calette nascoste, templi e siti archeologici di rilievo. Immersioni, sport nautici, gite in barca, a piedi o a cavallo

Escursioni consigliate e luoghi suggestivi da visitare:

- Capo Palinuro – La costa del Mito “alla scoperta delle Grotte Marine”;
- Baia Buondormire, Cala Bianca & Infreschi “Le spiagge simbolo della località, le più belle del Cilento”;
- Snorkeling tra le calette sulla costa degli Infreschi;
- Lamparate Notturne (pesca con lampara e cena sulla spiaggia);
- Parco Nazionale del Cilento – Una giornata nel parco attraverso i secoli;
- Paestum “La civiltà Greca nel Cilento” Museo archeologico e visita dei magnifici templi;
- Velia “Il Parco Archeologico”;
- San Severino di Centola “Il paese Fantasma”;
- Morigerati e la grotta del Bussento;
- Le grotte di Pertosa e la Certosa di Padula;
- Maratea: il Cristo e la sua costa;